إنجاز.. ونماء

.. ملخص الإنجازات ..

جمعية البر بجدة
Albir Society Jeddah
بر دائم .. وتنمية مستدامة

رؤية VISION 2030
المملكة العربية السعودية
KINGDOM OF SAUDI ARABIA

إنجازات مجلس الإدارة

للفترة من 2018م إلى 2023م

عطاء متجدد .. لمستقبل واعد

أولاً
التطور الإداري

1. بناء خطة استراتيجية للجمعية تتضمن :
(الشعار - الرؤية - الرسالة - القيم - الأهداف) .

2. وضع مؤشرات الأداء لقياس الأهداف الاستراتيجية .

3. إعداد لائحة تنظيم العمل بالجمعية واعتمادها وتوزيعها .

أولاً
التطور الإداري الحوكمة والتميز

4 الحوكمة السياسات

1. سياسة تعارض المصالح .
2. سياسات المحافظة على الداعمين .
3. سياسة استخدام الانترنت والتعامل مع اجهزة الحاسب الالي .
4. سياسة الإبلاغ عن المخالفات وحماية مقدمي البلاغات .
5. سياسة خصوصية البيانات .
6. سياسة الاحتفاظ بالوثائق وإتلافها .
7. سياسة جمع التبرعات .
8. سياسة آليات الرقابة والاشراف على المنظمة وفروعها ومكاتبها وتقييمها .
9. سياسة مصفوفة الصلاحيات بين مجلس الإدارة والإدارة التنفيذية .
10. سياسة التعامل مع الشركاء المنفذين والأطراف الثالثة .
11. سياسة قواعد السلوك .
12. سياسة إدارة المتطوعين .
13. مؤشرات الاشتباه بعمليات غسيل الأموال وجرائم تمويل الإرهاب
14. سياسة الوقاية من عمليات غسل الأموال وجرائم تمويل الإرهاب
15. سياسة تقييم المخاطر .

5 الحوكمة اللوائح

1. اللائحة الاساسية للجمعية .
2. لائحة الموارد البشرية .
3. آلية محددة لتحديد راتب المدير التنفيذي والموظفين القياديين في الجمعية .
4. دليل صرف المساعدات .

أولاً
التطور الإداري الحوكمة والتميز

6

عملت الجمعية على تحقيق معايير الحوكمة التالية

1. الشفافية
2. الإفصاح
3. الالتزام
4. السلامة المالية

معايير الحوكمة والتميز

1. معيار الشفافية والإفصاح %95,00
2. معيار الإمتثال والإلتزام %98,25

النتيجة العامة
%97,18

ثانياً
التطور التقني
١. تحسين البنية التحتية

ربط جميع مكاتب ومرافق الجمعية بكاميرات مراقبة تتجاوز أعدادها 153 كاميرا .

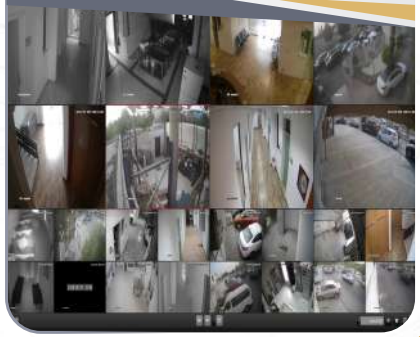

تركيب أنظمة تتبُّع المركبات وعددها 23 سيارة .

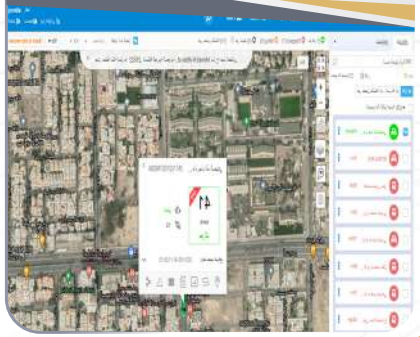

تطبيق مشروع النظام الإلكتروني للجمعية CRM & ERP وذلك لتطوير أنظمة الجمعية .

تم توثيق حساب الجمعية على منصة " توتير ".

ثانياً
التطور التقني
٢. تطور أنظمة الخدمات للمستفيدين

تيسيراً على المستفيدين من خدمات الجمعية ، تم إصدار بطاقات تبرع مدفوعة القيمة ، حيث يتم توزيعها عليهم ، ويستطيعون من خلالها الحصول على احتياجاتهم من المتاجر المعتمدة من قبل الجمعية .

ثانياً
التطور التقني
٣. منظومة الخدمات الذاتية وتدشين المنصة

البر .. لك أقرب

دشن صاحب السمو الأمير

سعود بن عبدالله بن جلوي

محافظ جدة

.. أجهزة الخدمة الذاتية ومنصة البر الإلكترونية ..

ثانياً
التطور التقني ٣. منظومة الخدمات الذاتية

أجهزة الخدمة الذاتية

جهاز الخدمة الذاتية
"داووا مرضاكم بالصدقة"
إهداء للمرضى

جهاز الخدمة الذاتية
للمتبرعين

جهاز الخدمة الذاتية
للمتبرعين

جهاز الخدمة الذاتية
للمتبرعين

جهاز الخدمة الذاتية
"ساهم"
للمتبرعين

جهاز الخدمة الذاتية
للمستفيدين

جهاز الخدمة الذاتية
"بطاقات مسبقة الدفع"
متبرعين - مستفيدين

تتنوع أجهزة الخدمة الذاتية لتلبي حاجات المتبرعين ، الذين يستطيعون اختيار البرامج التي يرغبون التبرع لها ، وكذلك المستفيدين الذين يحصلون على الخدمة بعد أن تتعرف الأجهزة على هوياتهم .

ثانياً
التطور التقني ٤. منظومة الخدمات الذاتية والمعارض الإلكترونية

معرض الجمعية بـ (هيفاء مول)

معرض الجمعية بـ (عزيز مول)

معرض الجمعية بـ (الياسمين مول)

في سبيل تيسير الخدمات دشنت الجمعية أول معارض إلكترونية لها داخل المولات الكبرى وهي تعمل على مدار ساعات عمل المولات لتقديم الخدمات للمتبرعين الذين يستطيعون استعراض برامج الجمعية على شاشاتها واختيار البرنامج الذي يرغبون التبرع له .

ثالثاً
التطور المالي
ا. إقفال الميزانيات المالية

ثالثاً
التطور المالي
٢. اللجان المالية

- التعاقد مع مكتب محاسب لتدقيق القوائم المالية المعلقة .
- تطوير السياسات والإجراءات المحاسبية في الجمعية .
- تطوير النظام المالي الجديد وربطه بأنظمة القطاعات الأخرى في الجمعية .
- تطوير التقنيات المالية للصرف للمستفيدين واستقبال التبرعات .
- تعيين لجنة التدقيق والمراجعة الداخلية وتفعيل دورها الرقابي .
- بلغ عدد القضايا المنظورة في المحاكم (المنتهية) : 22 قضية
- إجمالي المبالغ التي تم استردادها : 20,659,355 ريال
- تم صرف المبالغ المتأخرة للجهات المنفذة (20,792,778) ريال

ثالثاً

التطور المالي ٣. مؤشرات مالية

المؤشرات المالية للمشاريع الموسمية

ثالثاً

التطور المالي

المؤشرات المالية للمشاريع الموسمية (إفطار صائم)

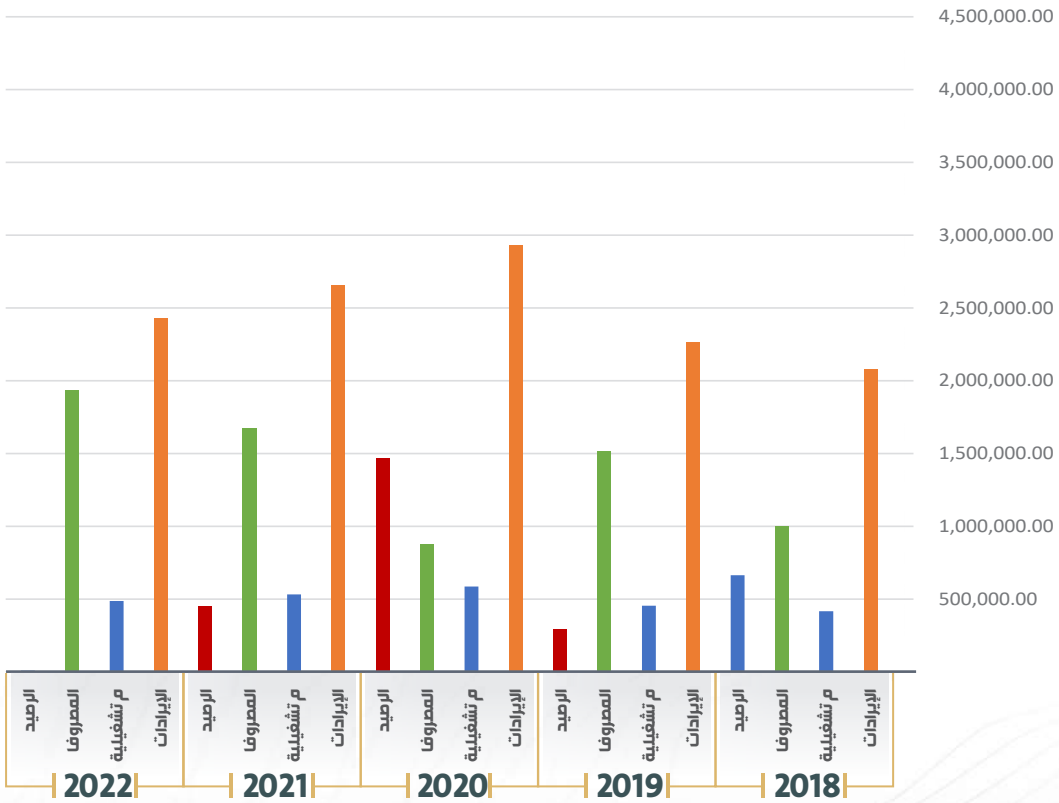

ثالثاً

التطور المالي المؤشرات المالية للمشاريع الموسمية (كسوة العيد)

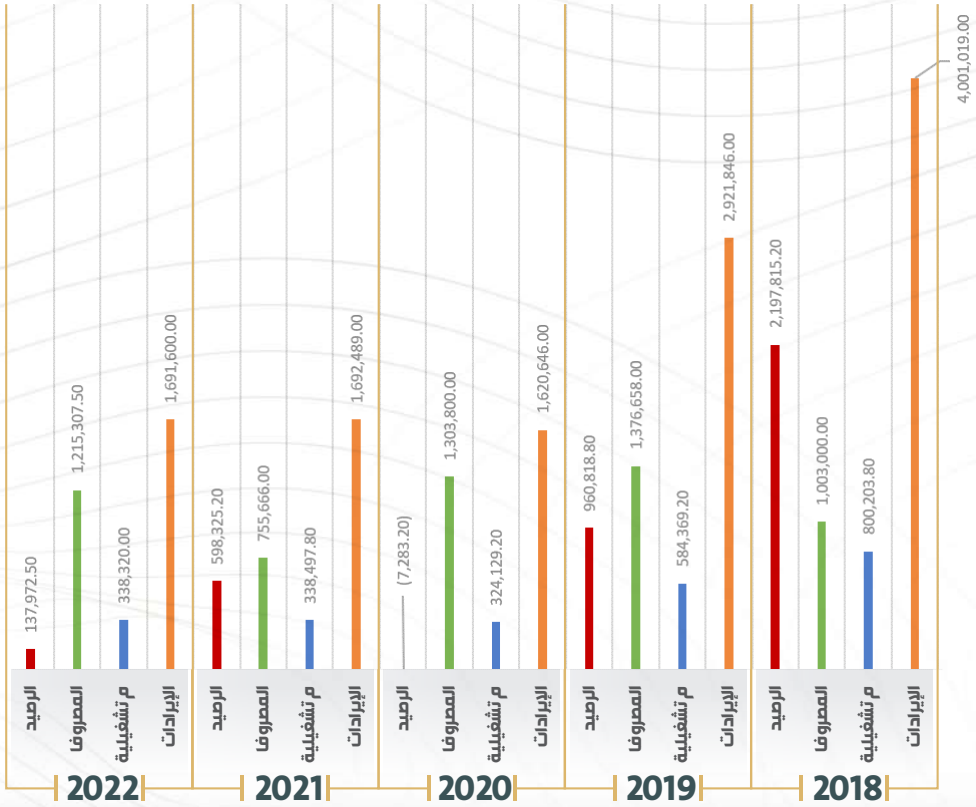

ثالثاً

التطور المالي

المؤشرات المالية للمشاريع الموسمية (أضاحي)

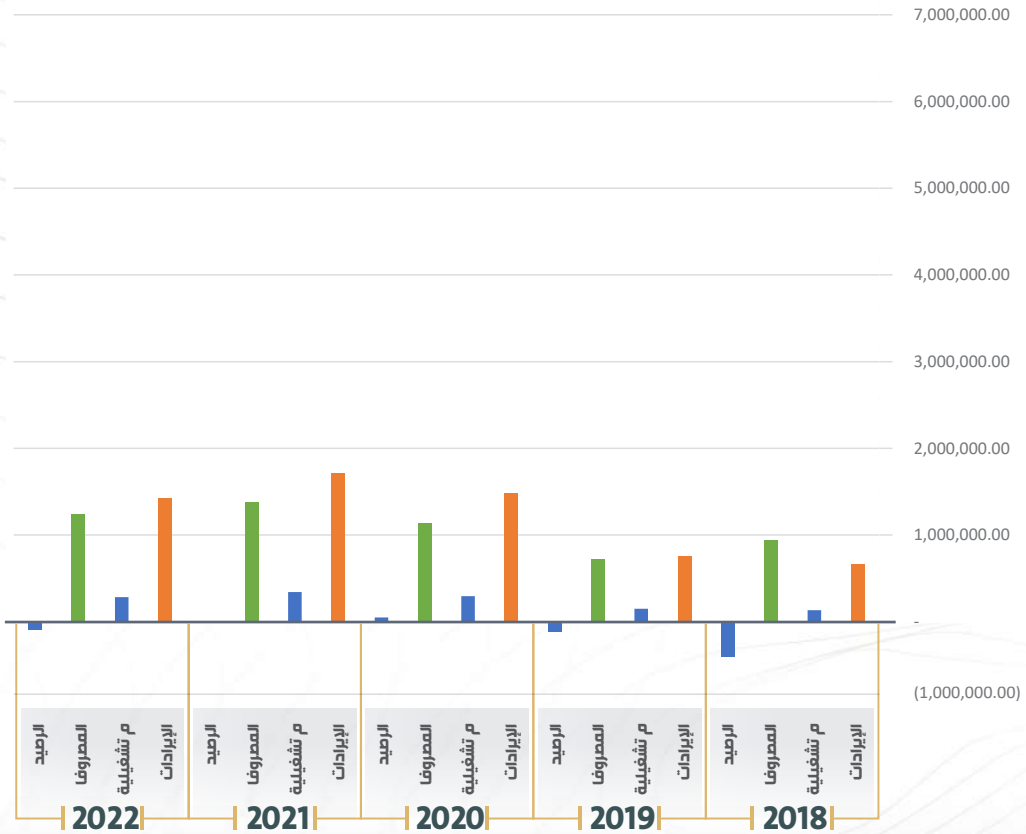

ثالثاً
التطور المالي المؤشرات المالية للمشاريع الموسمية (زكاة الفطر)

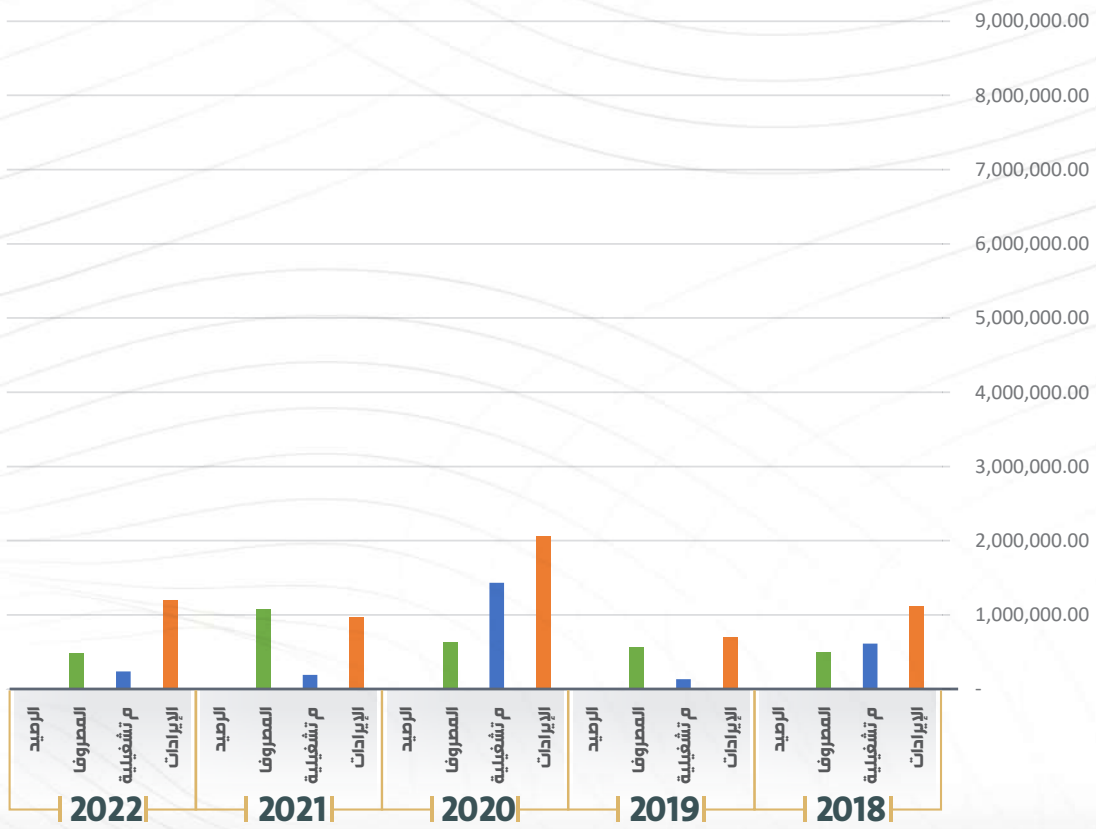

ثالثاً

التطور المالي ٣. مؤشرات مالية

المؤشرات المالية للرعاية الصحية

ثالثاً
التطور المالي
المؤشرات المالية للرعاية الصحية

إجمالي إيرادات الرعاية الصحية

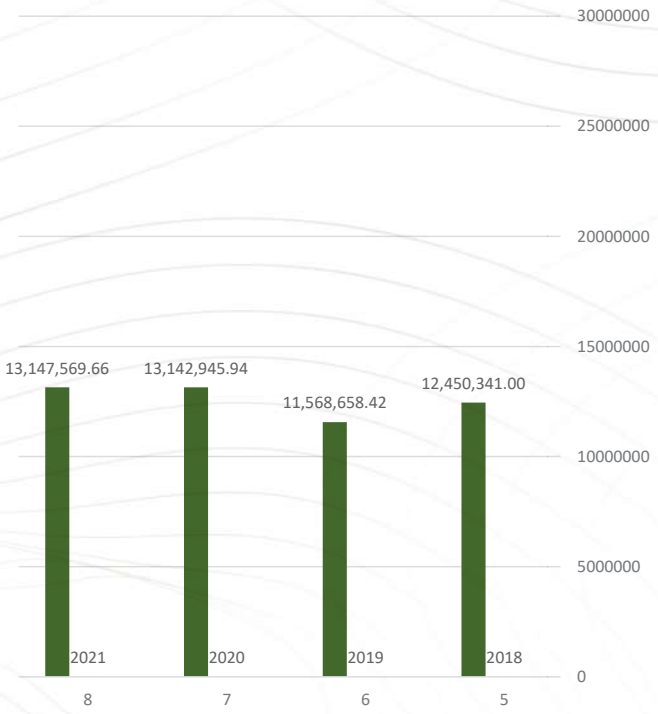

ثالثاً
التطور المالي
المؤشرات المالية للرعاية الصحية

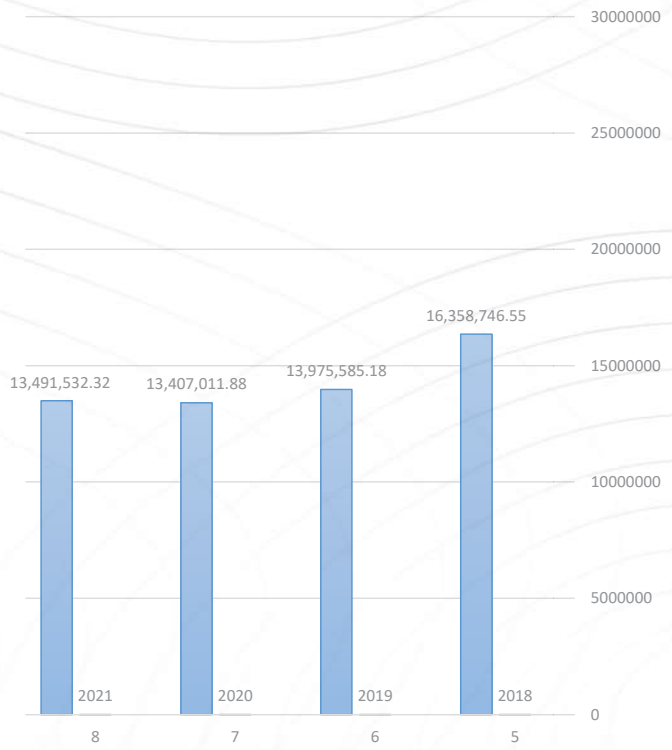

إجمالي مصروفات الرعاية الصحية

ثالثاً
التطور المالي المؤشرات المالية للرعاية الصحية

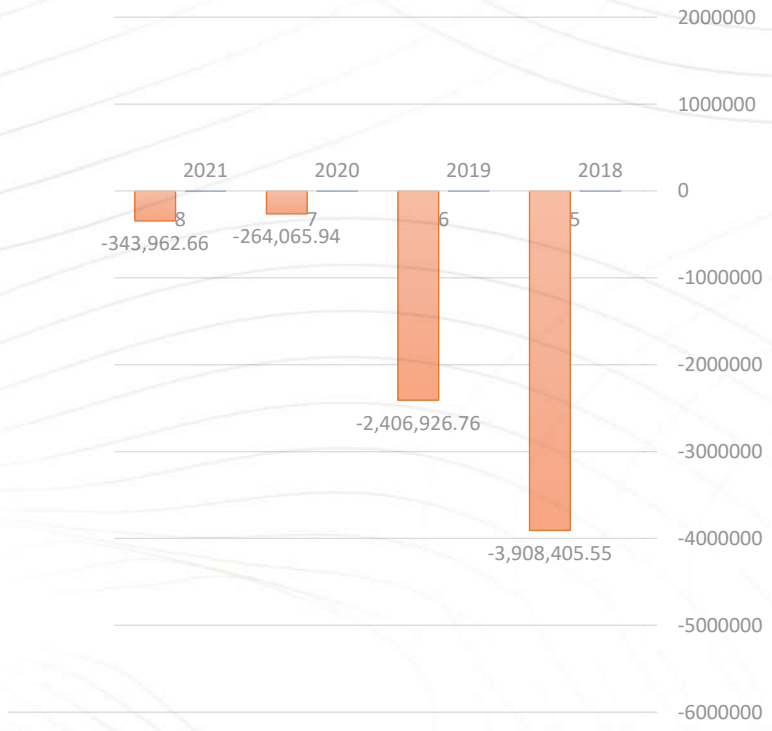

إجمالي العجز السنوي للرعاية الصحية

ثالثاً

التطور المالي | المؤشرات المالية لدور الضيافة

المؤشرات المالية لدور الضيافة

ثالثاً
التطور المالي
المؤشرات المالية لدور الضيافة

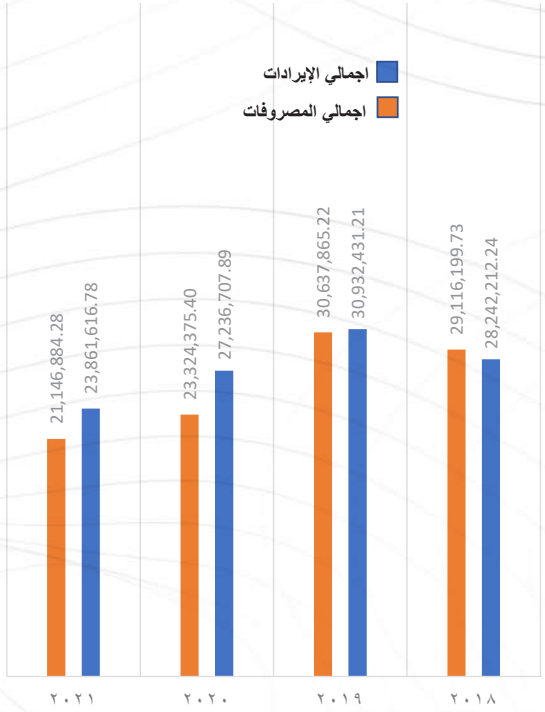

إجمالي الإيرادات مع إجمالي مصروفات دور الضيافة

ثالثاً
التطور المالي / المؤشرات المالية لدور الضيافة

صافي الإيرادات مقارنة بإجمالي المصروفات في دور الضيافة

في حال استبعاد كلاً من : الصدقة الجارية + اطعام مسكين + الزكاة **(- 96,981,222,52)**

رابعاً
التطور الاستثماري

1. تم استحداث لجنة الاستثمار وذلك لتطوير موارد الجمعية وتنميتها وبناء برامج استثمارية قادرة على تحقيق الاستدامة المالية للجمعية .
2. تعيين شركة متخصصة في مجال التطوير العقاري لإدارة المحفظة العقارية للجمعية .
3. التعاقد مع شركة رائدة في مجال إدارة الأصول المالية لإدارة محفظة الأوراق المالية للجمعية .
4. إعادة دراسة أصول الجمعية المختلفة وتحديد الاستثمار الأمثل لها.
5. تم حصر وتحديد وتوثيق عقارات وأوقاف وتحديث القيمة السوقية لها مع توثيقها .
6. قيمة المحفظة العقارية قبل مجلس الإدارة (246,605,000) ريال
   قيمة المحفظة العقارية بعد مجلس الإدارة (381,285,000) ريال

رابعاً
التطور الاستثماري

7

محفظة أسهم البر الاستثمارية

المحفظة منذ التأسيس (يناير 2020)	44,410,175 ريال
الاسترداد النقدي منذ التأسيس إلى 30 - 06 - 2023	9,793,462 ريال
القيمة السوقية للمحفظة في 30 - 06 - 2023	45,795,967 ريال

محفظة أسهم البر الاستثمارية التقديرية

المحفظة منذ التأسيس (يناير 2023)	25,406,623 ريال
الاسترداد النقدي منذ التأسيس إلى 30 - 06 - 2023	7,756,617 ريال
القيمة السوقية للمحفظة في 30 - 06 - 2023	25,543,010 ريال

رابعاً
التطور الاستثماري / ١. المشروع الرئيسي للجمعية

تحت رعاية مستشار خادم الحرمين الشريفين أمير منطقة مكة المكرمة
صاحب السمو الملكي الأمير

خالد الفيصل بن عبدالعزيز آل سعود

وبتشريف محافظ جدة
صاحب السمو الأمير

سعود بن عبدالله بن جلوي

تم إطلاق مشروع

مقصد جدة

JEDDAH
DESTINATION

رابعاً
التطور الاستثماري
٢. منحة أرض

منحة أرض أبحر الشمالية

تعريف الموقع :

تقع أرض المشروع في حي أبحر الشمالية على شارعين داخليين بعرض 16م وتربط بين المخطط وشارع الأمير عبدالله الفيصل وتبلغ مساحة الأرض 2,491 م*^{2}.

مميزات الموقع :

- موقعه المباشر على شارعين داخليين بعرض 16م مما يسهل الوصول إليه .
- قرب الموقع من شارع الأمير عبدالله الفيصل والذي يعتبر من أهم الطرق في حي أبحر الشمالية .

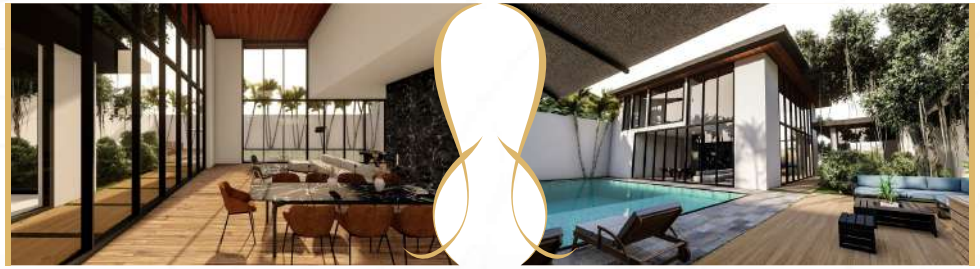

خامساً
تطور الاستدامة المالية

التنمية المستدامة

حرصت الجمعية على ترسيخ مبدأ التنمية المستدامة من خلال رؤيتها وأهدافها الاستراتيجية، حيث تضمَّنت خطط الجمعية بوضوح مبدأ الاستمرارية وايجاد مصادر دخل مختلفة ومتنوعة تساعدها على تقديم خدماتها دون انقطاع بعيداً عن المخاطر المتوقعة .

1. استحداث إدارة التنمية المستدامة ووضع خطط تنفيذية تماشية مع الخطة الاستراتيجية للجمعية والمعتمدة من مجلس الإدارة .
2. إعادة تصنيف جميع برامج وأنشطة الجمعية وما يمثلها من نسبة الدخل العام للجمعية .
3. إعادة دراسة مكاتب الجمعية السابقة ومدى نسبة الدخل لكل مكتب .
4. رصد مستهدفات لجميع موظفي الإدارة تُراجع بشكل ربع سنوي ووضع مؤشرات أداء قياس ونسبة التحقق وأسباب التعثر .
5. وضع آليات لسياسات وإجراءات سير العمل لكل برنامج من برامج الجمعية .

خامساً
تطور الاستدامة المالية

6 تم اصدار التقارير السنوية بعدد (5) تقارير

7 تم إصدار تقرير الاستدامة لعام 2020م

8 تم فتح معارض تعريفية " الكترونياً " في المولات التجارية بعدد (7) معارض

9 ابتكار وتطوير مشاريع جديدة للجمعية

- استثمرها صح
- كملها ريال
- الاستقطاع الشهري
- بركة رزق
- كن عوناً

خامساً
تطور الاستدامة المالية
ا. الشراكات المجتمعية

تعزيز أهمية المسؤولية الاجتماعية للشراكات ببناء معيار وطني وسياسات ومحفزات تفعيل برامج المسؤولية الاجتماعية .

1. شراكات مع القطاع الحكومي
2. شراكات مع القطاع الخاص
3. شراكات مع القطاع الخيري

إجمالي عدد الشراكات المجتمعية مع القطاعات 47 شراكة

سادساً
الإعلام

1. تم نشر مواد صحفية تجاوزت **1000 مادة**
2. عدد تغريدات الجمعية على منصة تويتر **1,500 تغريدة**
3. تم إصدار مجلة الجمعية (حصاد البر) **4 أعداد**

سابعاً
تطور دور الضيافة والرعاية الاجتماعية

1

آلية تمكين اليتيم

من رعاية اليتيم إلى ..

تمكين اليتيم

تمكين الأيتام بأحدث الأدوات التي تساعدهم في الاندماج مع المجتمع والاستفادة من طاقاتهم الشبابية بشكل إيجابي ليكونوا قادة مؤثرين في مجتمعهم .

سابعاً
تطور دور الضيافة والرعاية الاجتماعية

2

تخرج عدد (3) من الأبناء من سكن رجال المستقبل في برنامج

الابتعاث الخارجي

فؤاد محي الدين عيسى خالد

بلد الابتعاث :
الولايات المتحدة الأمريكية

التخصص :
Finance & Marketing

وليد عبدالله أحمد عبدالناصر

بلد الابتعاث :
الولايات المتحدة الأمريكية

التخصص :
هندسة ميكانيكية

قصي عبدالرحمن عبدالعزيز مناف

بلد الابتعاث :
الولايات المتحدة الأمريكية

التخصص :
Supply chain Management
Marketing &

سابعاً
تطور دور الضيافة والرعاية الاجتماعية

3

عدد الأبناء والفتيات الحاصلين على درجات علمية

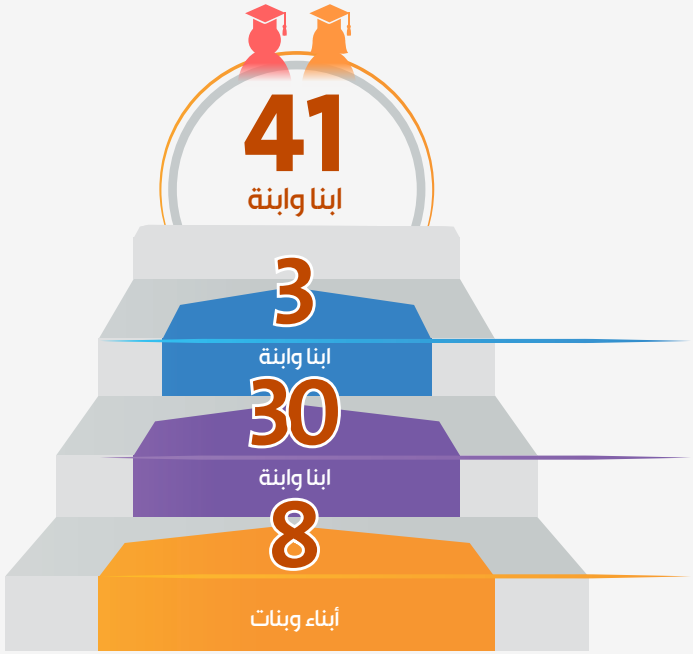

عدد الحاصلين على درجة الماجستير

عدد الحاصلين على درجة البكالوريوس

عدد الحاصلين على درجة الدبلوم

سابعاً
تطور دور الضيافة والرعاية الاجتماعية

4 تمليك عدد (4) فتيات وحدات سكنية للفتيات المؤهلات للاستقلال حسب البرنامج الوزاري .

5 تزويج عدد (40) من الأبناء والفتيات وذلك ضمن برنامج (عرسان البر) .

6 بلغ إجمالي عدد الساعات التطوعية التي قام بها الأبناء والفتيات (+100) ساعة تطوعية .

7 بلغ عدد الأبناء الذين تم دعم استقلالهم (122) .

8 إجمالي الأنشطة المقدمة للأيتام (436) نشاط .

9 إجمالي الحالات التي تم حل مشاكلها قانونياً (53) حالة .

10 تم نقل عدد (104) أبناء إلى المؤسسة الخيرية لرعاية الأيتام .

ثامناً
تطور خدمات المستفيدين

تمكين الأسر

البحث و التحقُّق

توظيف الابناء و البنات
- تدريب
- اتفاقيات مع عدة جهات
- توظيف

مشاكل قانونية
- مشاكل هويات

دعم مالي
- رعايات
- صناديق وقفية
- طلب دعم أهل الخير (مكس اف ام)

دعم لوجيستي
- منافذ تسويق
- مشاركة فعاليات
- مواقع إلكترونية مشتركة

تعلم حرفة او مهنة
- اتفاقات تدريب مع عدة جهات
- اتفاقات تمويل مع عدة جهات
- اتفاقات تسويق مع عدة جهات

ثامناً
تطور خدمات المستفيدين

احصائيات وحدة برامج تمكين المستفيدين

بلغ عدد المستفيدين من برامج التمكين والتأهيل **2,224** مستفيد

تجاوز عدد المستفيدين من مشاريع الجمعية الموسمية **1,516,400** مستفيداً

ثامناً
تطور خدمات المستفيدين

المستفيدون من برامج الجمعية

كفالة يتيم	6,860
كفالة أسر	2,847
تفريج كربة	692
مستودع البر	227,031

يتم الصرف للمستفيدين في موعدها المحدد شهرياً.

ثامناً
تطور خدمات المستفيدين مساهمات الجمعية خلال جائحة كورونا

إحصائيات مبادرة إعانات غذائية للأسر المحتاجة

احصائيات السلال الغذائية

- عدد السلال الغذائية الموزعة: **19,259** سلة غذائية
- عدد الإعانات المقدمة لعمد الاحياء والجاليات والجهات الخيرية: **2,350** سلة غذائية
- عدد الأسر المستفيدة: **19,259** أسرة مستفيدة
- عدد أفراد الأسر المستفيدة: **96,295** مستفيداً

إحصائيات مبادرة (البر لك أقرب)

4,113,112 زيارة وخدمة عبر منصة البر الإلكترونية

ثامناً
تطور خدمات المستفيدين
مساهمات الجمعية خلال جائحة كورونا للجهات الأخرى

الإعانات المقدمة للجمعيات والجهات الأخرى

1. جمعية البر ببارق
2. جمعية البر بالسويرقية
3. جمعية البر بخليص
4. جمعية البر بالغريف
5. جمعية البر ببحرة
6. الجمعية الحرفية
7. جمعية البر بضرية
8. جمعية البر بالمحاني
9. جمعية إبصار
10. جمعية البر بثول

الإعانات المقدمة لعمد الأحياء والجاليات

1. عمدة حي مدائن الفهد — محمد عبدالله الشلهي
2. عمدة حي المرسلات — بندر سعيد المهمري
3. عمدة حي البلد — سلطان عبدالصمد
4. عدد السلال المقدمة للجالية السورية
5. عمدة حي السلام أم — عامر مقبل أحمد
6. عمدة حي الرحاب — [illegible]
7. عمدة حي الأندلس — [illegible]

ثامناً
تطور خدمات المستفيدين
دور الجمعية مع متضرري إزالة الأحياء العشوائية

بلغ إجمالي عدد الأسر المستفيدة من الدعم السكني للأحياء العشوائية حتى الآن **5,512** أسرة

الخدمات المقدمة لمستفيدي الدعم السكني للأحياء العشوائية

1. إفطار صائم
2. كسوة العيد
3. تسجيل بعض الحالات في برنامج الكفالات (أيتام - أسر)

بلغ إجمالي المبالغ المصروفة على الدعم السكني لمتضرري إزالة الأحياء العشوائية **94,441,006** ريالاً

تاسعاً

تطور الرعاية الصحية

تم التطوير من خلال

1. إصدار تراخيص مزاولة المهنة للطاقم الطبي
2. زيادة الطاقة الاستيعابية لمراكز غسيل الكلى
3. تخفيض تكلفة جلسة الغسيل الواحدة من 500 ريال إلى 350 ريال.
4. التعاقد مع جمعية إطعام لتوفير وجبات غذائية لمرضى الفشل الكلوي
5. عدم تسجيل أي حالة إصابة بعدوى التهاب الكبد الوبائي (B و C)
6. مساعدة بعض المرضى في إجراء عمليات زراعة الكلى وتكللت بالنجاح ولله الحمد
7. استمرارية تقديم الأدوية الشهرية والطارئة وأدوية الأمراض المزمنة للمرضى
8. توفير التطعيمات والتحاليل للمرضى

تاسعاً
تطور الرعاية الصحية

مراكز غسيل الكلى

1. مركز عبدالكريم بكر الطبي
2. مركز هشام عطار

بلغ إجمالي عدد جلسات الغسيل المقدمة في مراكز غسيل الكلى

214,298 جلسة

عاشراً
تطور التنمية البيئية

نبذه عن مشروع كساء

أطلقت الجمعية برنامج " كساء " استكمالاً لأنشطتها المتنوعة ودعماً لمواردها للاستمرار في أداء رسالتها الإنسانية وواجبها الاجتماعي الذي قامت من أجله .
ويشرف على المشروع فريق متكامل ومدرب لجمع الملابس وفرزها بطريقة آمنة , ليتم توزيعها على الأسر المحتاجة , أما الملابس غير المناسبة فيتم إعادة تدويرها وتوزيع ريعها على الأسر المحتاجة والمسجلة تحت نطاق الجمعية من خلال تزويدهم ببطاقات لشراء الملابس الجديدة .

إجمالي إيرادات تدوير الملابس **1,135,945** ريالاً

نبذه عن تطبيق مزاد الخير

هي منصة رقمية إلكترونية تمثل أحد الحلول الابتكارية لدعم وتمكين العمل الخيري واستدامته، يتم من خلالها عرض المقتنيات الخاصة بالأفراد المتبرعين وبيعها من خلال مزاد إلكتروني يعود ريعه للجمعيات الخيرية المسجلة بالنظام، بعد أن يحدد المتبرع اسم الجمعية التي يرغب أن تستفيد من مبلغ مزاد سلعته.

الحادي عشر
التطوع

عدد الفرص التطوعية	2,559 فرصة تطوعية
عدد الساعات التطوعية	219,893.49 ساعة تطوعية
عدد المتطوعين المشاركين	19,955 متطوعاً/ة
العائد الاقتصادي للأعمال التطوعية	5,026,494.34 مليون ريال

جمعية البر بجدة
Albir Society Jeddah

بر دائم .. وتنمية مستدامة

92 000 57 57 012 64444 00
@albirjeddah www.albir.sa